Leseberg!

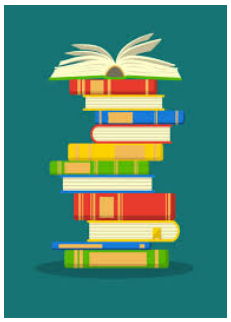

Lesewettbewerb für alle Klassen!

Welche Klasse schafft es,

die meisten Bücher zu lesen?

Welche Klasse schafft es, den größten Bücherberg zu lesen?

Aufgabe

Jeder **Schüler** in **jeder Klasse** liest so viele Bücher wie möglich. Zu jedem gelesenen Buch musst du dann einen kurzen **Steckbrief** ausfüllen. Gemeinsam mit eurer Klasse versucht ihr die meisten Bücher zu lesen, um den Wettbewerb zu gewinnen. Den Steckbrief findest du ebenfalls hier.

Preis

Natürlich gibt es auch etwas zu gewinnen!

Die Klasse, die die meisten Bücher gelesen hat, den größten Bücherberg verschlungen hat, wird von der Schule zum **Eisessen** eingeladen!

Es gewinnt die Klasse, die den höchsten Bücherberg hat! Die Höhe des Bücherstapels ist entscheidend!

Termin

Hier habt bis zum **7. Juni** Zeit, möglichst viele Bücher zu lesen.

Am **9. Juni** gebt ihr in der Klassleiterstunde eure Steckbriefe bei dem Klassensprecher ab. Der Klassensprecher bringt im Anschluss die Steckbriefe zu Frau Dehm ins Lehrerzimmer. Einige Tage später bekommt ihr Bescheid.... und Herr Kaiser wird auf dem Pausenhof den Bücherberg messen!

WICHTIG - ab sofort bietet auch die Stadtbücherei click and collect an!

https://www.google.com/url?sa=i&url=https%3A%2F%2Fbrf.be%2Fnational%2F455224%2F&psig=AOvVaw03FzWVOBjR9cUMGt1k1PWS&ust=1613123130766000&source=images&cd=vfe&ved=2ahUKEwjcpeOKxuHuAhXUgKQKHWS8Dt4Qr4kDegUIARCiAQhttps://www.google.com/url?sa=i&url=https%3A%2F%2Feispulverkaufen.de%2Fprodukt%2Fdie-regenbogen-eiswaffel%2F&psig=AOvVaw191sAboGQtOVsURK0v8hhd&ust=1613122916483000&source=images&cd=vfe&ved=2ahUKEwiyysykxeHuAhWHkKQKHXqmANkQr4kDegUIARDIAg